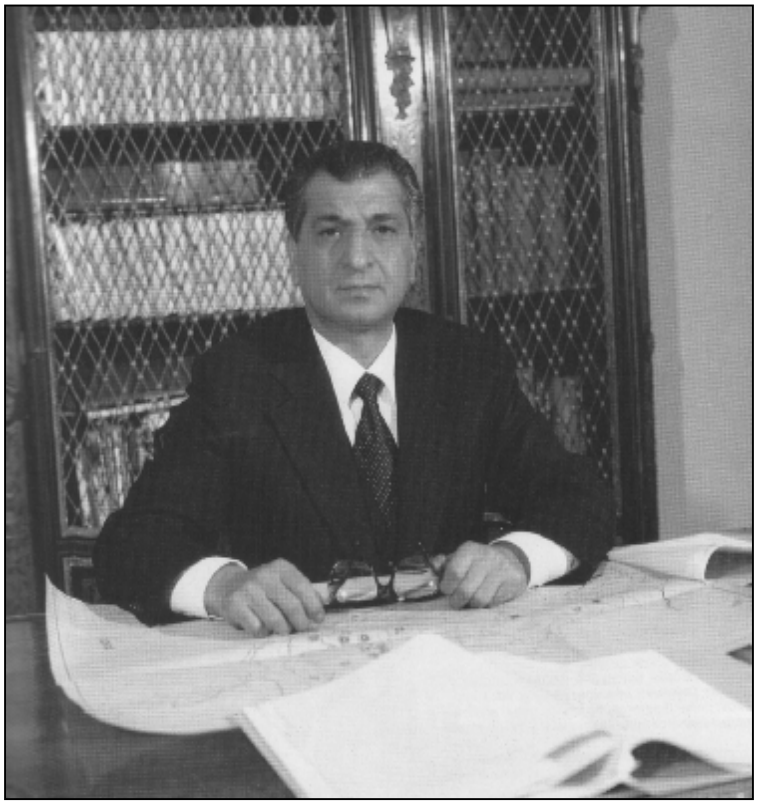

1981 г. Генеральный секретарь ЦК НДПА, председатель Революционного совета ДРА Бабрак Кармаль.

Октябрь 1980 г. Встреча на аэродроме в Москве афганской партийно-правительственной делегации. В первом ряду (слева направо): Н.А. Тихонов, Л.И. Брежнев, Б. Кармаль и А. Ратебзад. Во втором ряду: С.А. Кештманд, Ю.В. Андропов, С.М. Зерай.

В центре: Б. Кармаль и М. Барьялай на выставке

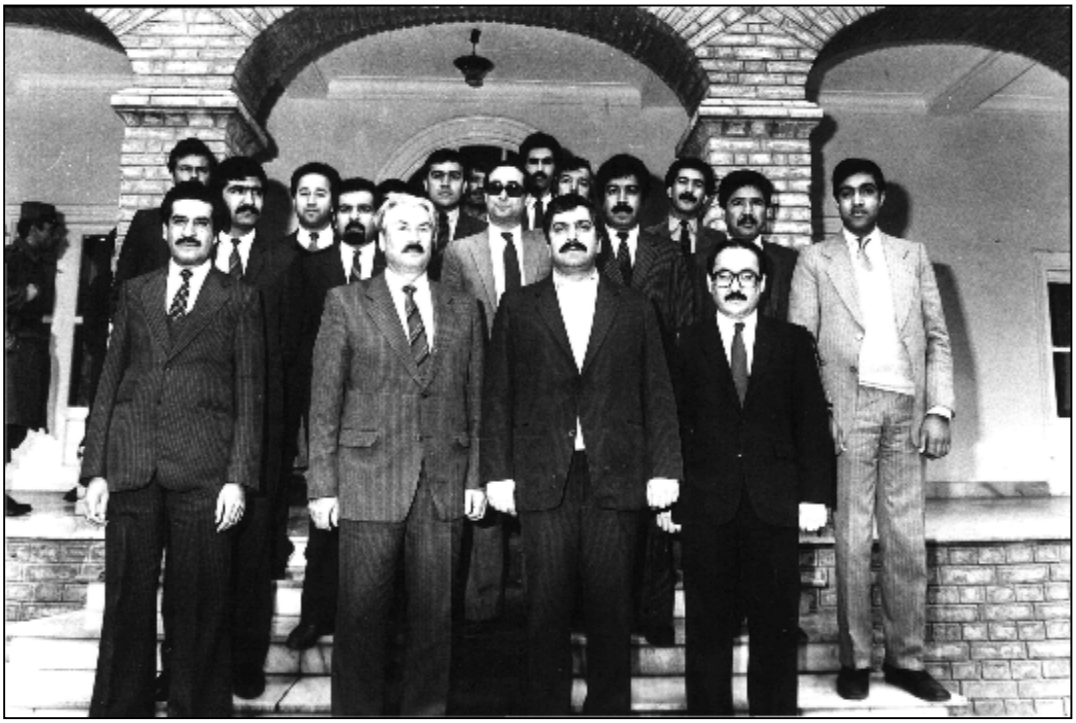

Март 1986 г. Сотрудники Международного отдела ЦК НДПА.
В первом ряду (слева направо): А. Бассам, М.Ф. Слинкин, М. Барьялай, А. Кештманд, О. Паркаш.

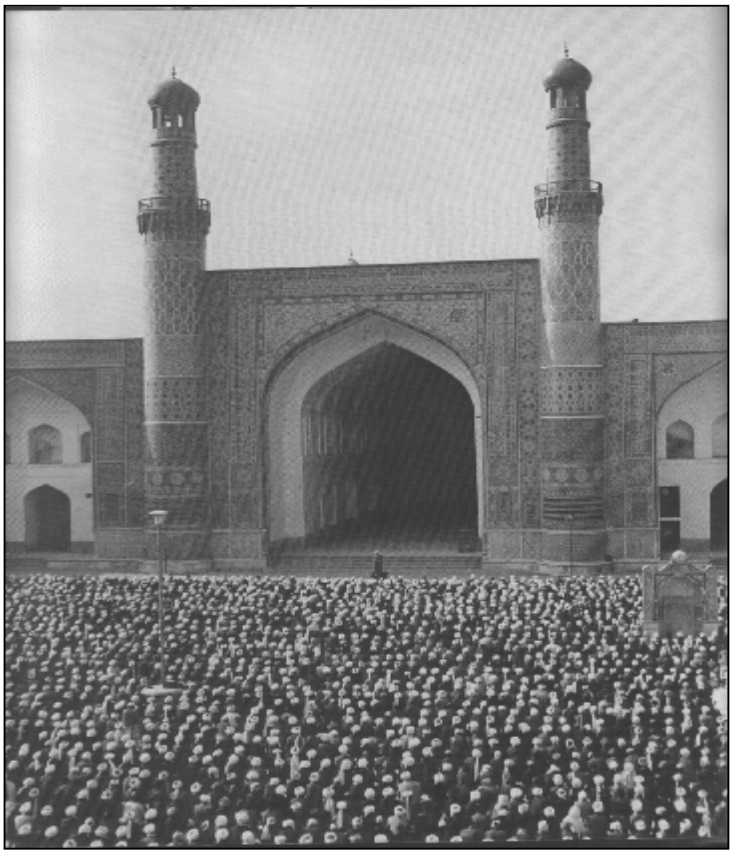

1981 г. Герат. Молитва в соборной мечети Джаме.

Июль 1980 г. Кабул. Первая в истории Афганистана конференция улемов и духовенства.

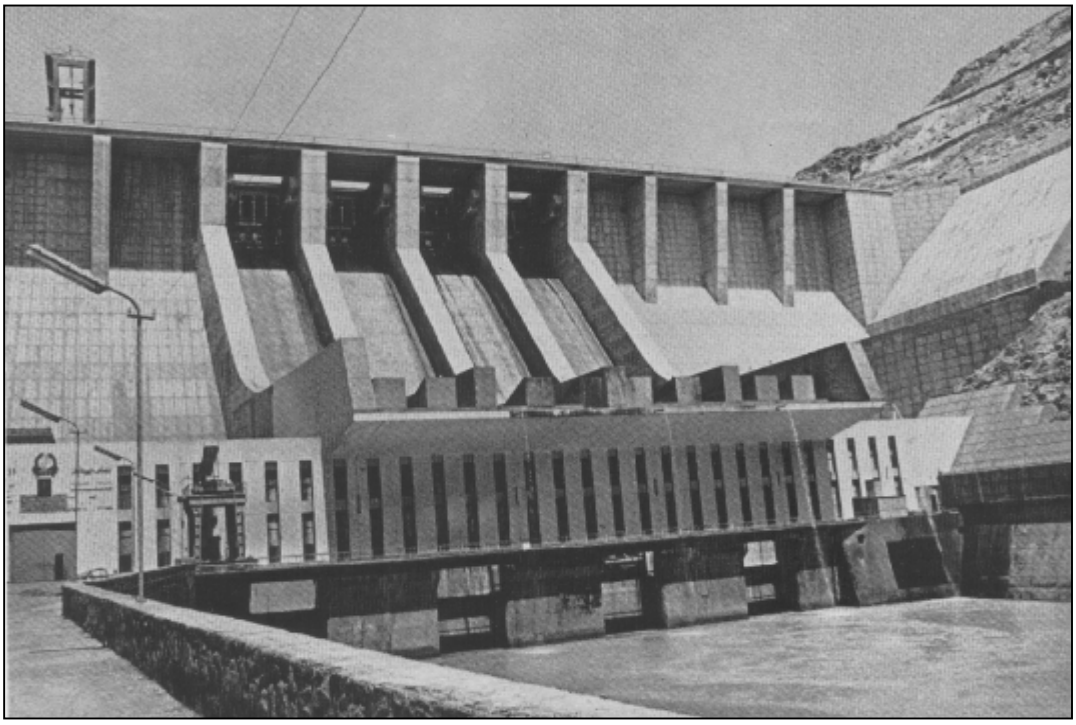

Гидроэлектростанция Наглу – крупнейшая в Афганистане. Построена при экономическом и техническом содействии СССР.

Апрель 1988 г. Сотрудники ЦК НДПА и министерства иностранных дел ДРА . Слева направо: Хусейн, Башир Лайек, Саид Насрат, заместитель министра иностранных дел Г.С. Юреш, М.Ф. Слинкин и др.

Март 1986 г. Прием советских советников Наджибулой. Слева направо: Н.Т. Коняев, Г.Н. Галкина, Наджибулла, М.Ф. Слинкин, И.Г. Майдан, переводчик В.Х. Парсаданян, Н. Кавьяни.

1928 г. Приезд в Москву афганского короля Аманулы-хана.
В группе сопровождающих К.Е. Ворошилов и М.И. Калинин.